

CATASTO FABBRICATI

Ufficio provinciale di
Parma

Indicazione protocollo n. del
Pianimetria di n. 1. n. in Comune di Parma
Strada Vallazza

clv.

Identificativi Catastali:
Sezione: 5
Foglio: 20
Particella: 733
Subalterno: 19

Compilata da:
Fontana Rocca
Iscritto all'albo:
Geometri
Prov. Parma



PIANO SECONDO

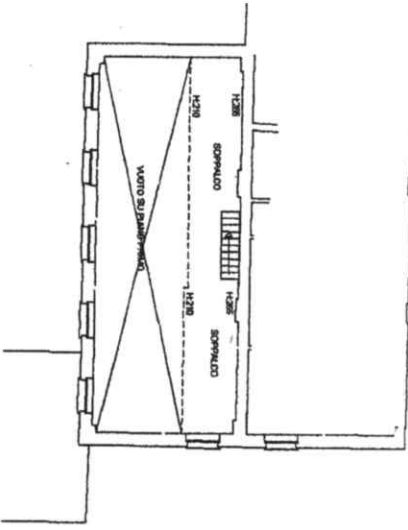

PIANO PRIMO

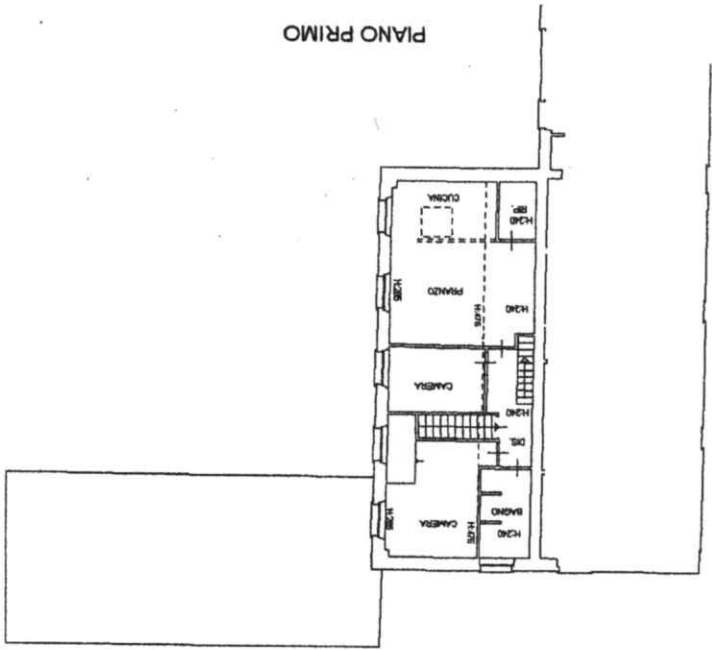

PIANO TERRA

